

NOTA INFORMATIVA:

# Presa La Vega

03 de febrero de 2009

**Comisión Estatal del Agua**



# Sitios visitados

↓ Río Ameca



↓ Zona sureste (lateral de la cortina)



↓ Zona Teuchitlán (restaurantes y pesca)



↓ Cortina de la Presa La Vega



# Análisis in situ



<b>Zona</b>	<b>Observaciones</b>
<b>Cortina</b>	<p>Libre de maleza acuática. Nivel del agua: alto. ***El agua se desborda por el vertedor de demasías.</p>
<b>Restaurantes</b>	<p>Libre de maleza acuática. El nivel del agua aún invade la zona de restaurantes. Se entrevistó a la señora Ricarda Orozco Wences, representante del uso de servicios en el Comité, para conocer el comportamiento ambiental en el último bimestre. Ella explicó que no se ha tenido una presencia notoria de lirio, eventualmente llegan pequeños manchones que extraen manualmente.</p>
<b>Pesca</b>	<p>Libre de maleza acuática. Se entrevistó a pescadores en el restaurante La Cabaña, quienes explicaron que hay muy poco lirio marginal y las manchas en tránsito son totalmente inexistentes.</p>
<b>Andador Teuchitlán – La Estanzuela</b>	<p>Prácticamente libre de maleza acuática, se ven pequeñísimas franjas en la orilla. ***El lirio presente es muy poco, está pequeño y muy mal tratado.</p>
<b>Canal de descargas de aguas residuales de La Estanzuela</b>	<p>Alta densidad de maleza acuática en un espacio pequeño. Retención de maleza acuática funcionando adecuadamente. ***El lirio se encuentra muy maltratado, aparentemente mordisqueado y con manchas. Las matas son de tamaño pequeño.</p>
<b>Sitio arqueológico Guachimontones</b>	<p>Desde este sitio se tiene una vista panorámica del embalse, en la que se aprecia que el mismo se encuentra libre de maleza acuática, no se observa ninguna franja en tránsito.</p>



# Presencia de lirio



Mancha de lirio pequeño en el lateral de la cortina.



Mancha de lirio fuera del embalse, en el canal de descargas de La Estanzuela.



Mancha de lirio pequeño en la salida de la descarga Teuchitlán.





# Áreas libres de lirio



↕ Andador Teuchitlán – La Estanzuela



↑ Zona Teuchitlán (restaurantes)



↔  
Cortina de la  
Presa La  
Vega

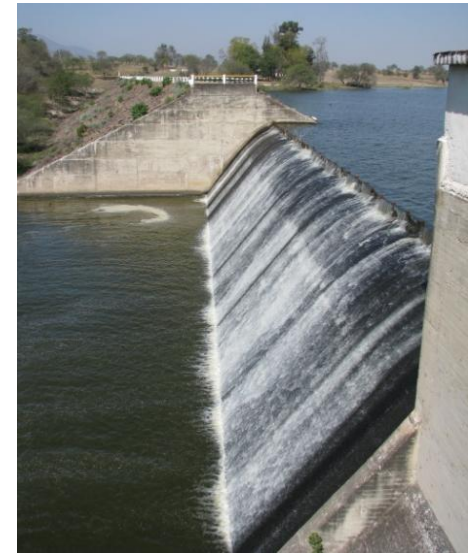

# Panorámicas



Desde la zona arqueológica Guachimontones.

# Acciones de seguimiento



- **Comité Técnico para el Manejo Integral de la Presa**

## **La Vega.**

- \* Teuchitlán sigue en la gestión de la sede para la próxima sesión con Tala y Ameca (siguen sin poner fecha).
- Se desarrolló tríptico resumen de Plan de Manejo por sectores (para entregar durante la sesión).
- Mantenimiento preventivo (gestionar recursos durante la sesión, como mínimo para supervisión bimestral).
- Aplicación del Plan de Manejo (entrega de documento a cada vocal y firma de recepción y compromiso).

- **Monitoreo de la calidad del agua.**

- Solicitar apoyo a la Gerencia de Laboratorio para programar el monitoreo (a realizar durante el estiaje en el curso del Río Salado y la Presa La Vega).

- **Saneamiento.**

- Seguimiento a la construcción de PTAR de Tala y Teuchitlán.
- Tratamiento de efluentes del Ingenio de Tala.